

Program realizat de Key Soft Group

*SanSoft*  
 ↪ program medical ↩

**Cuprinde:**

- Monitorizarea și evidența asiguraților înscriși pe listele medicilor de familie, intrări, ieșiri, rămași în evidență între o perioadă anume;
- Monitorizarea activităților profilactice;
- Monitorizarea actelor terapeutice;
- Evidența consultațiilor indiferent de locul efectuării acestora;
- Evidența bolnavilor cronici și urmărirea tratamentului specific până la scoaterea din evidență;
- Evidența și supravegherea gravidelor și lehzuzelor;
- Examen de bilanț;
- Evidența și monitorizarea imunizărilor și a vitaminizărilor;
- Posibilitatea de stabilire a activității medicului în funcție de ritmul de control al pacienților (examene obligatorii la copii, gravide, lehuze, vizite periodice pentru bolnavii cronici și a examenelor medicale complete);
- Realizarea diverselor centralizatoare și raportări cerute sau nu de Casele de Asigurări de Sănătate;
- Calculul punctajului pe o perioadă anume.



Punctaj obținut

Punctajul obținut de la data 01.10.2001 la data 31.10.2001

Grupa de vârstă	Numar persoane					Examen de bilanț
	intre in evidenta	iesite din evidenta	ramase in evidenta	personale pe caz de boala	date in plasmament	
0	1	2	3	4	5	ocupă la caderea din maternitate
Sub 1 an	0	0	0	0	0	la 1 luna
1 - 59 ani	0	0	2	0	0	la 2 luni
peste 59 ani	0	0	0	0	0	la 4 luni
						la 6 luni
						la 9 luni
						la 12 luni
						la 15 luni
						la 18 luni
						de la 2 ani pana la 7 ani
						de la 7 ani pana la 20 ani
						peste 20 ani
						Total puncte servicii
						40
						TOTAL PUNCTE
						60

SERVICII:

Control profilactic	bolnav nou descoperit si confirmat de medicul specialist	1
	urmărirea tratamentului specific	1
Supravegherea gravidelor	luarea in evidenta	0
	lunar din luna a 3-a pana in luna a 9-a	2
	urmărirea lehzuzelor	0
Asistența medicală la domiciliu	intre orele 8.00-20.00 in afara programului	0
	intre orele 20.00-8.00 in afara programului	0
Imunizari		0

**Facilități:**

Operarea cu programul este realizată printr-o interfață utilizator comodă și eficientă, care include meniuri, ferestre, asistență contextuală, posibilitatea de a utiliza atât tastatura cât și mouse-ul, etc.

Programul este realizat prin prisma unui mod simplu de interogare al unei vaste colecții de date, accesul la informația dorită realizându-se aproape instantaneu.

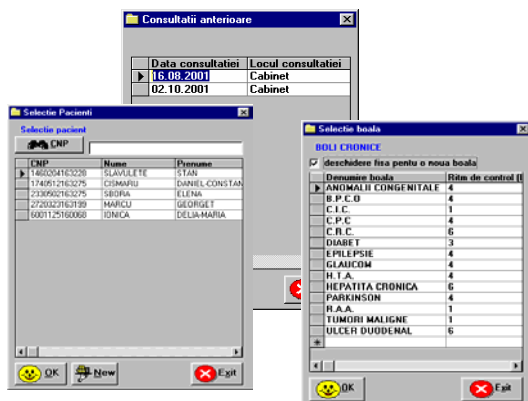

Posibilități multiple de căutare: identificarea pacientului după cod numeric personal sau după nume și/sau prenume; căutarea și vizualizarea consultațiilor, imunizărilor, etc. anterioare după data, locul și tipul acesteia.

Conține nomenclatorul de boli cu codurile aferente acestora, precum și lista de medicamente existente în farmacia (inclusiv prețurile de referință la data respectivă), medicul știind astfel în orice moment cuantumul cheltuielilor din bugetul alocat pentru medicamente compensate și gratuite.

Programul respectă normele metodologice de aplicare a Contractului-cadru privind condițiile acordării asistenței medicale în cadrul sistemului asigurărilor sociale de sănătate aprobat prin Hotărârea Guvernului nr. 399/2000.

Diminuează volumul de muncă administrativă a medicului de familie și a asistenților acestuia, reducându-se astfel timpul alocat “scriptologiei”.

Accesul la baza de date a fiecărui medic se face pe baza unei parole, datele stocate fiind cryptografiate (codificate), asigurându-se astfel confidențialitatea și siguranța informațiilor referitoare la pacienți.

Acest program poate fi utilizat de mai mulți medici care folosesc același calculator, reducându-se astfel costurile echipamentelor de tehnică de calcul.

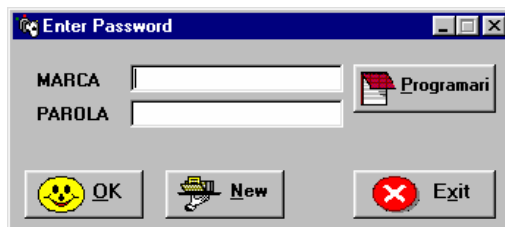

## Detalii tehnice

- Cerințe minime software:  
Windows  
95/98/ME/2000/NT/XP ;
- Cerințe minime hardware:  
calculator PC, Pentium 166MHz,  
32MB RAM, 50MB spațiu liber  
pe HDD;
- Metoda de instalare: instalarea  
poate fi efectuată de utilizator sau  
(recomandat) de personalul  
firmei Key Soft Group sau a  
reprezentanților autorizați.
- Mod de asistență: Manual de  
utilizare, instruirea utilizatorului,  
service la cerere;
- Tipul de interfață: interfață  
grafică specifică sistemului de  
operare.

KEY SOFT GROUP SRL

Str. Cărbunești, nr. 3-5, 1100 Craiova, Dolj, România

Tel./fax: 0251134912; 0744703079.

Email: office@ksg.ro

www.ksg.ro



**KEY SOFT GROUP SRL**

Str. Cărbunești Nr. 3, Craiova, Dolj  
Tel./Fax: +40-251-134912, Mobil:0744703079

---

## OFERTA SOFT

### - SanSoft

- consultații, investigații
  - rețete și tratamente
  - bilete de trimitere la medicul specialist, laborator, etc.
  - imunizări, vitaminizări
  - evidența gravidelor (luarea în evidență, examinări periodice în stare de graviditate și urmărirea leuzei)
  - evidența bolnavilor cronici
  - examinarea copiilor și prezentarea diagramei de evoluție
  - examen de bilanț
  - programări
- 
- Documentația de utilizare a programelor precum și instruirea personalului administrativ în vederea utilizării corecte a programelor este inclusă în preț.
  - La cerere firma noastră realizează și alte programe necesare unei bune desfășurării a activității dvs.

Întreținerea aplicației se va face prin contract de service (modificarea legislației existente, a normelor de aplicare, a contractului cadru, etc.) sau contracost.

În cazul în care instituția dvs. nu dispune de suport tehnic, firma noastră va poate furniza tehnica de calcul de care aveți nevoie (calculatoare, imprimante, consumabile, etc.), o ofertă completă a produselor și serviciilor noastre fiindu-vă oferită la cerere.

Pentru detalii și relații suplimentare vă rugăm să ne contactați la unul din telefoanele din antet sau în scris și vă invităm la o demonstrație a modului de lucru al aplicațiilor noastre.

Vă mulțumim,