



Program realizat de Key Soft Group

DentSan

↳ program de contabilitate și activitatea medicilor în cabinetele stomatologice ↳

Cuprinde:

- Monitorizarea și evidența pacienților înscriși pe listele medicilor stomatologi, intrări, ieșiri, rămași în evidență între o perioadă anume;
- Monitorizarea fiselor stomatologice, a radiografiilor, urmărirea pe fișă a unui plan de tratament;
- Monitorizarea actelor terapeutice efectuate de medicii stomatologi, a lucrărilor efectuate în laborator sugerând un rețetar, cu materialele consumate, stabilit pentru fiecare tratament sau lucrare precum și lucrările efectuate în alte laboratoare stomatologice;
- Monitorizarea stocurilor (intrări-ieșiri) din magazine precum și a stocurilor pentru fiecare angajat;
- Monitorizarea facturilor de la furnizori precum și a chitanțelor fiscale și/sau ordinelor de plată cu care s-a realizat plata acestora (generându-se astfel automat jurnalul de casă/bancă, registrul de vânzări/cumpărări);
- Monitorizarea furnizorilor și clienților, realizarea de rapoarte cu situația acestora (restanțe, etc.);
- **Posibilitatea de emitere a bonurilor fiscale lucrând direct cu casa de marcat;**
- Evidența completă a mijloacelor fixe și a obiectelor de inventar;
- Evidența și salarizarea personalului angajat în cabinetul stomatologic;
- Posibilitatea de stabilire a activității medicului stomatolog în funcție de ritmul de control al pacienților;
- Realizarea diverselor centralizatoare și raportări cerute sau nu de Casele de Asigurări de Sănătate, diverse situații contabile.

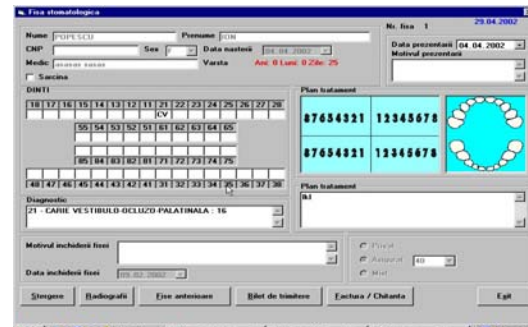
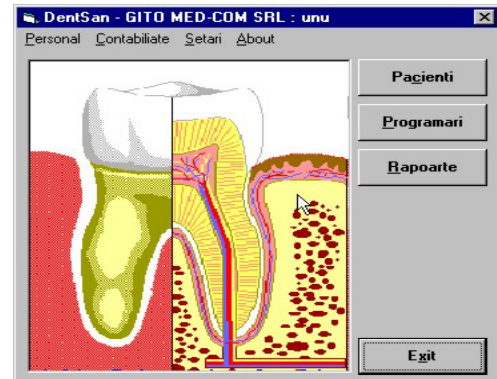

Facilități:

Operarea cu programul este realizată printr-o interfață utilizator comodă și eficientă, care include meniuri, ferestre, asistență contextuală, posibilitatea de a utiliza atât tastatura cât și mouse-ul, etc.

Programul este realizat prin prisma unui mod simplu de interogare al unei vaste colecții de date, accesul la informația dorită realizându-se aproape instantaneu.

Posibilități multiple de căutare: identificarea pacientului după cod numeric personal sau după nume și/sau prenume; căutarea și vizualizarea consultațiilor (vizitelor), fiselor stomatologice, etc., anterioare după dată.

Conține nomenclatorul de boli cu codurile aferente acestora, precum și lista de tratamente și lucrări ce se pot efectua în laboratoare pentru cabinetele stomatologice (inclusiv prețurile stabilite de CAS), medicul știind astfel în orice moment cuantumul încasărilor realizate pe o perioadă anume precum și cheltuielile cu materialele folosite pentru aceste servicii.



Diminuează volumul de muncă administrativă a medicului stomatolog și a asistenților acestuia, reducându-se astfel timpul alocat “scriptologiei”.

Accesul la baza de date se face rapid și ușor, datele stocate fiind criptografiate (codificate), asigurându-se astfel confidențialitatea și siguranța informațiilor referitoare la pacienți.

Acest program poate fi utilizat de mai mulți medici care folosesc același calculator, reducându-se astfel costurile echipamentelor de tehnică de calcul.



Detalii tehnice

- Cerințe minime software:
Windows
95/98/ME/2000/NT/XP ;
- Cerințe minime hardware:
calculator PC, Pentium
166MHz, 32MB RAM,
50MB spațiu liber pe
HDD;
- Metoda de instalare:
instalarea poate fi efectuată
de utilizator sau
(recomandat) de personalul
firmei Key Soft Group sau
a reprezentanților
autorizați.
- Mod de asistență: Manual
de utilizare, instruirea
utilizatorului, service la
cerere;
- Tipul de interfață: interfață grafică specifică sistemului de operare.

| Nr. crt. | Denumirea produselor sau a serviciilor | U.M. | Cantitatea | Pretul unitar (fara T.V.A.) -lei- | Valoarea -lei- | Valoarea T.V.A. -lei- |
|----------|--|------|------------|-----------------------------------|----------------|-----------------------|
| 0 | 1 | 2 | 3 | 4 | 5(3x4) | 6 |
| 1 | CONSULTATIE PRIMARA, STABILIREA... | buc | 1 | 48000 | 48000 | 9120 |
| 2 | CONSULTATIE PRIMARA, STABILIREA... | buc | 1 | 48000 | 48000 | 9120 |
| 3 | CHIURETAJ ALVEOLAR | buc | 1 | 19800 | 19800 | 3762 |
| 4 | MODEL DE STUDIU SAU COLECTIE SI ... | buc | 1 | 5000 | 5000 | 950 |
| 5 | asasassa | buc | 4 | 60000 | 240000 | 45600 |
| 6 | asa | buc | 5 | 45555 | 227775 | 432777 |
| 7 | ... | ... | ... | ... | ... | ... |

| | | | |
|---|--|----------------------------|--|
| Furnizor: GITO MED-COM SRL | | Comparator: POPESCU | |
| Nr. inmatriculare in Registrul comertului/anol: 121 | | ION | |
| Codul fiscal: 123454 | | (denumire, forma juridica) | |
| Sediul (localitatea, str.,nr.): CRAIOVA | | Cod fiscal | |
| Judetul: DOLJ | | Sediul | |
| Contul: | | Judetul | |
| Banca: | | Contul | |
| Cota T.V.A. 0 % | | Banca | |

| | | | |
|-------------------------------|--|------------------------------------|--|
| Nr. facturii 1 | | Data (ziua, luna, anul) 26.04.2002 | |
| Nr. aviz insotire a marfii 11 | | (daca este cazul) | |

| | | | | |
|------------------------------------|--|------------------------|------------------------------|--------|
| Semnatura si stampila furnizorului | Date privind expeditia | Total din care: accize | 2784130 | 528984 |
| | Numele delegatului fcbvcb | Semnatura de primire | Total de plata (col.5+col.6) | |
| | Buletinul/carteia de identitate | | 3313114 | |
| | seria nr. eliberat(a) | | | |
| | Mijlocul de transport nr. | | | |
| | Expedierea s-a efectuat in prezenta noastra la data de ora | | | |
| | Semnaturile | | | |

KEY SOFT GROUP SRL

Str. Cărbunefști, nr. 3-5, 1100 Craiova, Dolj, România

Tel./fax: 0251134912; 0744703079.

Email: office@ksg.ro

www.ksg.ro



OFERTA SOFT

Vă informăm asupra lucrărilor informatice și a costului acestora:

- DentSan (program complet)
sau
 - Modul contabilitate
 - Modul activitate profesională
 - Modul lucru cu casa de marcat on-line
- Documentația de utilizare a programelor precum și instruirea personalului administrativ în vederea utilizării corecte a programelor este inclusă în preț.
 - La cerere firma noastră realizează și alte programe necesare unei bune desfășurări a activității dvs.

Aplicația “DentSan” este destinată cabinetelor stomatologice pentru monitorizarea activității medicilor și tehnicienilor, evidența pacienților precum și evidența contabilă completă (stocuri materiale, note contabile, balanța, salarizare, etc.).

Eventualele modificări ce trebuie făcute în scopul îmbunătățirii funcționării programului se vor face gratuit înainte de livrare.

Programul “DentSan” poate funcționa și în rețea, fiecare compartiment (contabilitate, secretariat, laborator, etc.) al instituției putând beneficia de avantajele oferite de exploatarea programului.

Reactualizarea și întreținerea aplicațiilor se vor face prin contract de service sau contracost.

În cazul în care instituția dvs. nu dispune de suport tehnic, firma noastră va poate furniza tehnica de calcul de care aveți nevoie (calculatoare, imprimante, consumabile, etc.), o ofertă completă a produselor și serviciilor noastre fiindu-vă oferită la cerere.

Pentru detalii și relații suplimentare vă rugăm să ne contactați la unul din telefoanele din antet sau în scris și vă invităm la o demonstrație a modului de lucru al aplicațiilor noastre.

Vă mulțumim,